



- 02 みんなおいでよ!おひさまハウス
- 05 「もしも」に備える
- 06 シリーズ：庁舎建設事業
- 21 ちくご日和



ホームページ



LINE



令和8年10月1日から
市役所の窓口受付時間が変わります

月曜日～金曜日（開庁日）

9:00 ~ 16:30



おひさまハウス

妊婦や未就学児とその保護者（家族）をサポートする施設です。自由に遊びに行くことができ、気軽に相談・情報交換できます。市外の人や里帰り中の人、保育園や幼稚園に通っている人など、誰でも利用できます。

子育て支援拠点施設
「おひさまハウス」(☎53-3123)

「みんな来んね♪」に参加しませんか

初めて利用する人や、久しぶりに利用する人におすすめのイベントです。

毎月、月初めに行っています（要予約）。



子どもの手形・足形取り



おひさまハウスの施設案内



ファミリー・サポート・センターの紹介



ハロートーク（利用者同士で自由におしゃべり）

「赤ちゃん訪問」のときに、保健師さんに紹介されて「みんな来んね♪」に参加しました。「お父さんと遊ぼう」や、「いもほり」などの季節のイベントにも参加してみたいと思いました。



▲乗嶺まな美さん、嘉宏さん、つき葉ちゃん家族



家族みんなで のびのび遊ぼう♪

音楽に合わせて体を動かす「リズム遊び」や絵本の読み聞かせなど、毎月さまざまなイベントを開催しています。

おひさまハウスの最新情報は、広報ちくご「くらしの情報」のQRコードから、毎月確認できます。



同年代の子どもたちと遊べるので社会性が身に付くと思います。ママ同士で情報交換もできるのでおすすめです。



▲稲永名紗ちゃん、亜弥さん親子

「水あそび」が始まるよ♪



1人1プール(たらい)で安心して遊べます。水遊びデビューをしてみませんか。

【とき】6月30日(火)～9月1日(火)の毎週火・木曜日または金曜日、10:30から
※くわしい日程は、市ホームページで確認してください。

【対象】未就学児とそのきょうだい

【定員】1日7組程度

【持ってくる物】水着・洗ったパンツなど、着替え、タオル、飲み物、ビニール袋
※要予約。

☎おひさまハウス
(☎ 53-3123)



おひさまハウス

【開館日】月曜日～土曜日、第4日曜日

※祝日・年末年始を除く。

【開館時間】9:00～16:30

※土曜日・第4日曜日は、16:00まで。

☎子育て支援拠点施設「おひさまハウス」(☎ 53-3123)

※館内に自動販売機はありません。飲み物を持参してください。

※発熱や体調不良の場合は、利用を控えてください。



⚠️ 防災情報を取得

事前の防災情報の取得や、災害時の避難所開設情報、河川の水位などの確認に活用してください。



▲防災ガイドブック



▲Web版ハザードマップ



▲防災リアルタイム情報



▲防災ポータルサイト

警戒レベル 4

市から「避難指示」が出た段階



◆対象地域の全員が避難

危険な場所から全員避難する。
※避難の際は、避難所の混雑状況を確認し、指定避難所以外への避難も検討してください。

警戒レベル4までに、危険な場所から必ず避難するま〜る！

※外に出ることが危険な場合は、無理をせず屋内の安全な場所に留まってください。



警戒レベル 5

市から「緊急安全確保」が出た段階



◆命の危険！安全を確保

命を守る最優先の行動を取る。
※今いる場所よりも安全な場所に移動するなど、状況に合わせた避難行動を取ってください。

※市から避難指示などが発令されていなくても、警戒レベル3以上に相当する防災気象情報が発表された場合には、河川の水位情報などを確認し、避難の判断をしてください。

水害で家屋が浸水した場合には

☎かんきょう課(☎53-4120)

細菌やカビが繁殖しやすくなり、感染症のリスクが高まるため、清掃と乾燥が大切です。

◆清掃時の注意事項

- ▶ ドアと窓を開けてしっかり換気
- ▶ 汚泥は取り除き、しっかり乾燥
- ▶ 清掃中のけが予防に手袋着用
- ▶ けがをした時は、傷口を流水で洗って、医師に相談 など

◆床下浸水の消毒は、原則不要

浸水時の感染症予防のためには清掃と乾燥が最も重要で、床下の消毒は原則不要です。

◆薬剤の配布など

地域などでの消毒作業を支援するために、薬剤の配布・噴霧器の貸し出しを行います。
くわしくは、かんきょう課に問い合わせてください。



「もしも」に備える

これから出水期（大雨、台風の時期）を迎えます。事前の情報収集や日頃からの備えで災害への対策をおこなしましょう。

問 防災安全課 (☎65-7260)

⚠️ その時、何をすべき？警戒レベルに応じた行動を

警戒レベル 1

警戒レベル 2

警戒レベル 3

気象庁から「早期注意情報」が出た段階

気象庁から「レベル2大雨注意報」などが出た段階

市から「高齢者等避難」が出た段階



◆災害への心構えを高める

気象状況が悪化するおそれがあるため、最新の気象情報や防災用品の確認など、事前準備を進める。



◆避難場所や避難のタイミングなど、避難行動を確認する

- ・気象状況が悪化しているため、最新の気象情報を確認する。
- ・河川や用水路に近づかない。



◆高齢者・障害者・乳幼児とその支援者など、避難に時間がかかる人は避難を開始

その他の人も、いつでも避難できるように準備を整える。

⚠️ 新しい防災気象情報の運用が始まっています

	河川氾濫	大雨	土砂災害	高潮
警戒レベル 5 相当	レベル5 氾濫特別警報	レベル5 大雨特別警報	レベル5 土砂災害特別警報	レベル5 高潮特別警報
警戒レベル 4 相当	レベル4 氾濫危険警報	レベル4 大雨危険警報	レベル4 土砂災害危険警報	レベル4 高潮危険警報
警戒レベル 3 相当	レベル3 氾濫警報	レベル3 大雨警報	レベル3 土砂災害警報	レベル3 高潮警報
警戒レベル 2	レベル2 氾濫注意報	レベル2 大雨注意報	レベル2 土砂災害注意報	レベル2 高潮注意報
警戒レベル 1	早期注意情報			

気象庁などは、5月から新たな防災気象情報の運用を開始しています。今回の変更により、警報と5段階の警戒レベルとの関係が分かりやすくなりました。

市からの情報にも十分に留意しながら、危険を感じた場合は、安全な場所に避難しましょう。



新庁舎建設に向けた市民説明会を開催

市民とつくる 「まちの交流拠点」

問庁舎建設推進室(☎48-1970)

「まちの交流拠点」をテーマとした基本設計概要についての市民説明会を4月19日～21日で開催。3日間で延べ73人が参加し、さまざまな意見が寄せられました。ありがとうございます。ここでは、説明会で出た質問や意見の一部を紹介します。



市民説明会 Q & A

Q1 屋外の「筑後テラス」には、雨天や猛暑対策として屋根やミストシャワーがあると良いと思います。

A 必要性は検討しましたが、物価高騰の懸念などから、新庁舎建設と同時に設置することは計画していません。



Q2 今後、高齢者が増えることを考えると4階の議会傍聴席まで行くために、上りだけでもエスカレーターを設置してはどうですか。

A エスカレーターは、部品の多さと安全基準の厳しさから維持費が高額になります。エレベーターを利用していただくことを考えています。



Q3 展示スペース(案)での展示は「市にゆかりのある人」に限定されますか。アニメーションなど若い世代が「行ってみよう」と思えるような幅広いジャンルの展示ができると良いと思います。

A 展示スペースを設けた場合、基本的には「市にゆかりのある人」を優先したいと考えています。その上で、展示内容に応じて柔軟に対応します。



Q4 謡曲などの発表会開催に当たり、サンコアは広すぎて、公民館は狭すぎます。新庁舎の「交流ホール」は発表の場として利用できますか。

A 過去の市民アンケートでも「市民発表の場が欲しい」という声をいただいています。交流ホールなどをどのように活用するかは、今後も検討します。



このほか、新庁舎での災害備蓄の考えに関する質問もありました。

新庁舎では、新たに被災時の一時滞在者のために食料品などを備蓄するように計画しています。

なお現在、市ではこれまでの災害時の最大避難者数の実績から想定避難者数を2,000人と設定して、1日分の食料、生活必需品、資機材などを備蓄しています。

任期付短時間 勤務職員募集



問市長公室(☎65-7009)

- 【募集人数】** 1人程度
【任期】 令和8年9月1日～令和11年3月31日
【勤務条件】 ▶勤務日数=週4日▶給与=月額18万5,600円
※交通費・賞与などの支給あり。給与額は、改定される場合があります。
【受験資格】 高等学校卒業程度の学力を有し、パソコンの基本操作ができること
【試験】 ▶とき=7月10日(金)▶ところ=筑後市役所▶受験科目=個人面接
【申込期限】 6月19日(金)13:00(必着)
☑電子申請
※応募多数の場合、事前に書類選考を行うことがあります。
※くわしくは試験案内で確認してください。

最高裁判決を踏まえた 生活保護費追加給付



問福祉課(☎65-7019)

- 平成25年の生活保護基準改定を違法とする令和7年の最高裁判決を踏まえ、保護費の引き下げの影響を受けた世帯に対して、保護費の追加給付を行います。
- 【対象】** ▶平成25年8月1日～平成30年9月30日の間に生活保護を受給したことがある世帯▶平成30年10月1日～令和8年3月31日の間に生活保護を受給していて、入院・入所、または障害などの加算や期末一時扶助が算定されていた世帯
※亡くなられた人は追加給付の対象外。
- ◆**現在、生活保護受給世帯の場合**
原則、手続きは不要です。準備ができ次第、追加給付の対象となる世帯に対して、通常の保護費と同様に給付を行います。
※平成25年8月1日以降に、現在とは別の福祉事務所で生活保護を受給していた世帯は、世帯主が当時の福祉事務所へ申し出てください。
- ◆**現在、生活保護を受給していない場合**
当時、生活保護を受給していた福祉事務所に申し出てください。現在、令和8年夏ごろの受付開始に向けて準備中です。
※今後の追加情報などは、随時、市ホームページでお知らせします。

シリーズ
「かんきょう」
第1回

水と私たちの暮らし

本シリーズは、全4回にわたり水質や騒音・雑草に関することなど、身近な「かんきょう」について紹介します。

問かんきょう課(☎53-4120)

- 食べ残しや油は、そのまま流さず拭き取ってから洗う
- 使用済みの食用油は固める・回収に出すなど適切に処理する
- 洗剤は適量を使う
- 野外で洗剤や薬品を流さない
- 浄化槽を使用している場合は、定期的な点検・清掃を行う など



次回はこちら

第2回は、水質調査の具体的な内容や近年関心が高まっているPFAS(有機フッ素化合物)について紹介するま〜る!

水環境は、行政の取り組みだけで守られるものではありません。一人一人の心がけが大切です。次のことに気を付けてみましょう。

私たちにできること

【河川などの調査】 河川やため池などで、定期的に水を採取し、水質を調べています。井戸水についても、市内36カ所を2つの区域に分け、隔年で水質検査を実施し衛生確認を行っています。

【事業所排水の水質調査】 工場や事業所の排水は、環境基本条例に基づき水質検査を実施し、状況把握に努めています。

かんきょう課の取り組み

私たちの身の周りにはある川や水路の水は、毎日の生活と深く関わっています。台所や風呂、洗濯などで使った水や事業所の排水などは、最終的に川へと流れていきます。こうした川や水路の水質を良好に保つことは、生活環境を守る上で重要です。

老朽危険家屋等除却 促進事業補助金



老朽危険家屋を解体する人に対し、その工事費用の一部を補助します。

【補助対象】 ▶市内の居住用だった空き家▶市が定める老朽危険家屋などの判定基準による点数が一定以上である▶市が定める評定内容に該当する

※他にも要件あり。

【補助額】 解体工事費用の2分の1（上限50万円）

■市ホームページにある「建築物事前調査申込書」を防災安全課へ提出

※事前に調査が必要です。

■防災安全課（☎65-7260）

木造戸建て住宅 性能向上改修補助金



木造戸建て住宅の耐震改修工事費や省エネ改修工事費、建て替えなどに伴う除却工事費の一部を補助します。

【補助対象】 ▶住宅が市内に存在する▶昭和56年5月31日以前に建築または工事着工したもの

※省エネ改修工事を申請する場合、耐震改修工事が必須。

※他にも要件あり。

【補助率と補助額】 ▶耐震改修工事=工事に要する額の40%に相当する額（上限1件当たり60万円）▶省エネ改修工事=工事に要する額の25%に相当する額（上限1件当たり20万円）▶建て替えに伴う除却工事=工事に要する額の23%に相当する額（上限1件当たり30万円）

■都市対策課（☎65-7029）

ブロック塀等撤去費 補助金



傾きやひび割れが見られる状態のブロック塀などに対し、所有者が実施する撤去費用の一部を補助します。

【補助対象】 市内の道路に接して設置された高さ1m以上のブロック塀などで、診断カルテ（※）で40点未満のものを全部、または一部を撤去する工事

（※）県ブロック塀等撤去促進事業補助金交付要綱に定めるブロック塀などの診断カルテ。

※他にも要件あり。

【補助額】 工事費用の2分の1（上限12万円）

※事前に市の診断などが必要です。交付決定前に工事契約や工事開始した場合は補助対象になりません。

■都市対策課（☎65-7029）

合併処理浄化槽への転換補助を増額



一般家庭から出る生活排水による河川などの水質汚濁防止のため、合併処理浄化槽の設置費用に対し補助金を交付しています。

なお、本年度は合併処理浄化槽への転換に伴う撤去費用、配管設置費用に対して、それぞれ3万円増額して補助金を交付します。

◆補助内容

- ▶5人槽=33万2,000円▶7人槽=41万4,000円
- ▶10人槽=54万8,000円▶単独処理浄化槽の撤去費用=15万円▶汲み取り便槽の撤去費用=12万円
- ▶宅内の配管設置費用=33万円

※予算が終了した時点で受け付けを終了。

■上下水道課（☎65-7037）



市奨学事業市民寄付募集



市奨学会は、個人・企業からの寄付金や市の補助金を基に、市内の中学校を卒業し、高等学校などへ進学する生徒に、奨学金の給付を行っています。

【寄付金額】 1口2,000円

【寄付方法】 現金

【奨学金の種類】 ▶一般奨学金=勉学意欲がありながら経済的理由により学費の支払いが困難な人に対して給付するもの▶特別奨学金=将来、社会の各分野で活躍できる人材の育成を目的とするもの

■学校教育課または市ホームページにある申込書を同課へ提出

■学校教育課（☎65-7038）

※2,000円を超えた金額は、一定限度まで税の寄付金控除を受けることができます。



ラジオ体操 始めてみませんか



現在、市内 33 地域でラジオ体操が行われています。次の要件を満たす場合、社会教育課へ申請するとラジオ体操に必要な用具などを支給します。

【要件】▶市内に住む5人以上で構成する地域の団体であること(事業所などは除く)▶週に1回以上ラジオ体操を実施すること(厳寒期を除く)▶地域住民の受け入れなど、ラジオ体操の普及に努めること

☎ 社会教育課 (☎ 65-7072)



市議会を 傍聴しませんか



【とき】6月5日(金)開会

※一般質問は、6月10日(水)～12日(金)(順番や内容は、決まり次第、市ホームページでお知らせします)。

※進行具合により、日程変更になる場合があります。

※議会の模様は、インターネット中継しています。

【託児】あり(無料。未就学児。4日前までに要予約)

☎ 議会事務局 (☎ 53-4013)



市生涯学習人材バンク 登録者募集



人材バンクとは、専門的な知識や技能、経験を活かしたいという熱意を持った個人や団体に登録してもらい、地域の団体やグループの依頼に応じて指導者として紹介する制度です。

【登録できる人】▶生涯学習に関する専門知識・技能などを有する▶ボランティアで活動する▶政治・宗教・営利を目的として活動しない

☎ 社会教育課 (☎ 65-7056)

都市計画閲覧・公聴会の開催



市が作成しようとする「筑後中央広域都市計画地区計画」の策定案の事前閲覧と公聴会を開催します。

◆原案の事前閲覧

【閲覧の対象】筑後中央広域都市計画地区計画の策定(市決定)

【閲覧期間】6月8日(月)～22日(月)8:30～17:15(土・日曜日を除く)

【閲覧場所】都市対策課

◆公聴会の開催

【とき】6月29日(月)19:00から

【ところ】サンコア(視聴覚室)

【申出期限】6月22日(月)

【申出方法】都市計画案(原案)に対する意見は、都市対策課にある公述申出書を同課へ提出

※申出書の提出がないときは、公聴会を中止します。

※公聴会当日の開会30分前から傍聴券を配布しますので、受け付けで直接申し込んでください(申し込み多数の場合は抽選)。

☎ 都市対策課 (☎ 65-7028)

水の事故にご注意を



夏になると水と関わる機会が増え、全国で子どもの水難事故が発生します。

子ども(中学生以下)の水難死亡・行方不明事故の約8割が、河川や海で発生しており、子どもにとっても身近であるとともに、不慮の事故に遭いやすい場所といえます。

子どもの命を水難事故から守るには、適切な「ライフジャケットの着用」が必須です。ライフジャケットは高価なものではなく、ホームセンターなどの量販店でも購入することができます。

これを機会に購入を検討してみませんか。

☎ 消防本部警防課 (☎ 52-2020)

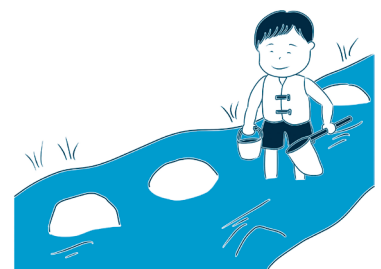

健康講座



毎日を元気に過ごすための講座です

※原則、応募多数の場合は抽選。
くわしい内容は、各 QR コードで確認してください。

① 週末スリムナイト



【とき】① 6月27日(土)② 7月11日(土)
③ 7月25日(土)④ 8月8日(土)⑤ 8月29日(土) 18:00～19:30

【ところ】市保健センター(①・⑤)、
チクロス(②・③・④)

【対象】市内に住んでいる64歳以下の人
※治療中の病気がある人は医師の許可が必要。

【内容】ステップ運動を中心に、筋トレ
やいろいろな酸素運動を体験

【参加費】無料

【定員】20人

【申込期限】6月15日(月)

☎健康づくり課(☎53-4231)

気になる講座はQR
コードをチェックす
るま〜る♪



教養・実用 講座



新しい知識を学ぶ講座です

※原則、応募多数の場合は抽選。
くわしい内容は、各 QR コードで確認してください。

① 県産水産物を使用した料理教室



【とき】7月10日(金)9:30～12:30

【ところ】サンコア(料理実習室)

【対象】市内に住んでいる人

【内容】講話、調理実習など

【参加費】500円

【定員】15人

【持ってくる物】エプロン、三角巾、ハ
ンドタオル、筆記用具

【申込期限】6月26日(金)17:00

☎市食生活改善推進会事務局
(健康づくり課内☎53-4231)

② フットケアと靴の 選び方のなるほど講座



【とき】7月11日(土)13:30～15:30

【ところ】サンコア(軽運動室)

【対象】市内に住んでいるまたは通勤し
ている人

【内容】足や爪のトラブルを軽減するポ
イントを学ぶ

【受講料】400円

【定員】10人程度

【申込期限】6月29日(月)15:00

☎中央公民館
(☎53-2178)



③ ちくご創年塾



とき	テーマ
7月18日(土)	さまざまな地域デビューのために
7月25日(土)	中高生と語ろうー私にできる地域ボランティアー
9月5日(土)	世代を超えたボランティアー楽しさが継続のキモ(決め手)ー
10月3日(土)	あなたの公民館をもっと活かそう
11月13日(金)	笑顔はじける「トークフォークダンス in 筑後中」

※時間はいずれも13:30～15:30(7月25日(土)は10:00～12:00、11月13日(金)は13:40～15:40)。

【ところ】サンコア(第6講習室)

※11月13日(金)は筑後中学校体育館。

【対象】▶市内に住んでいる人▶地域づ
くりに関心がある人▶地域活動への参
加を考えている人

【参加費】1,000円(初回受講時に支払い)

※11月13日(金)は無料。

※単発での受講は1回500円。

【定員】40人程度

【申込期限】7月3日(金)

☎社会教育課(☎65-7056☎53-
4216)

こども講座



子ども向けの講座です

※原則、応募多数の場合は抽選。
くわしい内容は、各 QR コードで
確認してください。

① マイクラで プログラミング体験教室



【とき】7月27日(月)・28日(火)
13:30～15:30
【ところ】サンコア(第5講習室)
【対象】市内に住んでいる小学3年生・
4年生
【内容】「マイクラフト」を使ったプロ
gramming体験
【参加費】1,000円(資料代込み)
【定員】10人程度
【申込期限】7月9日(木)15:00
☎ 中央公民館 (☎ 53-2178)

② 夏休み子ども チャレンジ教室(絵画)



【とき】7月27日(月)・28日(火)、8月
3日(月)・4日(火)10:00～12:00
【ところ】サンコア(第4講習室)
【対象】市内に住んでいる小学4年生
～中学3年生
【参加費】1,000円
【定員】12人
【申込期限】6月30日(火)17:00
☎ 社会教育課 (☎ 65-3360 ☎ 53-
4216)
※絵画用品は各自持参。

③ 3Dプリンターで ものづくり教室



【とき】8月3日(月)・4日(火)
13:00～15:30
【ところ】サンコア(第5講習室)
【対象】市内に住んでいる小学5年生・
6年生
【内容】3DCAD(3Dモデル作成アプリ)
と3Dプリンターを使ってのものづくり体験
【参加費】2,100円(資料代・材料費込み)
【定員】6人程度
【申込期限】7月10日(金)15:00
☎ 中央公民館 (☎ 53-2178)

親子講座



親子で学べる講座です

※原則、応募多数の場合は抽選。
くわしい内容は、各 QR コードで
確認してください。

① 親子プログラミング 体験教室



【とき】7月11日(土)13:30～15:30
【ところ】サンコア(第5講習室)
【対象】市内に住んでいる小学1年生・
2年生と保護者
【内容】「スクラッチジュニア」を使った
プログラミング体験
【参加費】1,000円(資料代込み)
【定員】10組程度
【申込期限】6月26日(金)15:00
☎ 中央公民館 (☎ 53-2178)



② 親子で作る リボンバッグ講座



【とき】7月25日(土)13:30～15:00
【ところ】サンコア(第4講習室)
【対象】市内に住んでいる小学生と保護者
【内容】ジュートバッグをリボンで飾っ
てオリジナルの作品を作る
【受講料】1組500円(別途、材料費
1人800円程度が必要)
【定員】6組程度
【申込期限】7月6日(月)15:00
☎ 中央公民館 (☎ 53-2178)



③ 親子 DE ちくご発見隊



【とき】①7月25日(土)②8月21日(金)
③9月12日(土)④10月4日(日)⑤11
月1日(日)⑥12月5日(土)
10:00～11:30
【ところ】サンコアほか
【対象】市内に住んでいる小学4年生～
6年生と保護者
【内容】施設の見学や体験を通して、市
の魅力を再発見する
【参加費】無料
※⑥は1組1,000円程度が必要。
【定員】10組程度
【申込期限】6月26日(金)
☎ 中央公民館 (☎ 53-2178)

④ 夏休み子ども チャレンジ教室(科学)



【とき】8月22日(土)10:00～11:30
【ところ】八女工業高等学校
【対象】市内に住んでいる小学4年生
～6年生と保護者
【内容】同校の生徒や先生とものづくりに
挑戦(6コースあります)
※申し込みの際は、6コースの中から第
2希望までを選んでください。
【参加費】2,000円(材料費込み)
【定員】各コース8組程度
【申込期限】6月22日(月)13:00
☎ 中央公民館 (☎ 53-2178 ☎ 53-4
216)

ふらっと



「ふらっと」には、男女の差別がなくなり、処遇的にも、社会的にも均衡な、フラットな状態を目指すという意味をこめています。



問男女共同参画推進室(☎65-7051)

6月23日～29日は「男女共同参画週間」

令和8年度キャッチフレーズ

あなたらしさが、社会のチカラ

こども家庭庁の「こども若者★いけんぷらす」を活用し、中学生から20代の皆さんと考え、決定されたキャッチフレーズです。



マンガで考える
「あたりまえ」の
カタチ



期間中、多様な生き方を知るヒントになる「男女共同参画」に関する本やマンガなどをサンコアロビー（1階）や市立図書館に展示します。

今回、男女共同参画をより身近に感じてもらうために、ドラマ化され、話題になった一冊を紹介します。

『じゃあ、あんたが作ってみろよ』

【あらすじ】 順風満帆な社会人カップル、勝男と鮎美に訪れた突然の転機とは一。

慣れないながらに作る料理を通して、亭主関白思考な男性が今までの「あたりまえ」を見つめなおす物語。

作中で描かれる登場人物の葛藤は、決して他人事ではありません。性別によって役割を決める考え方や、「こうあるべき」という固定観念が、自分や周囲の「あなたらしさ」を制限しているかもしれません。



© 谷口菜津子 / ぶんか社

弁護士による無料電話相談 「女性の権利ホットライン」

【とき】 6月23日(火) 10:00～16:00

【相談内容】▶女性に対する暴力(DV、ストーカー、セクハラ)や離婚に関する諸問題▶職場における差別▶女性の権利一般 など
※性的マイノリティに関する同様の相談も受け付けます。

【相談電話番号】 ☎ 65-7604 (通話料有料)

※6月22日(月)～26日(金)

に県内各地でも実施。



生理用品の寄付 ありがとうございました

昨年6月から生理用品を配布しています。昨年度は、合計141パックの生理用品を必要な人に届けることができました。また、皆さんから26パックの寄付がありました。



ありがとう
ま〜る♡

さんぽみち

～みなさんのページ～



皆さんの作品などを募集しています。掲載された人には図書カードを贈呈します。

【応募方法】▶エッセイなど= 200字程度にまとめ、題名を付けてください▶**俳句・短歌**=漢字にはふりがなを添えてください▶**イラスト**=「はがき」または「はがきの大きさ程度」の無地の紙に濃い色のペンや鉛筆で書いてください

※ペンネーム(5字程度)でも受け付けます。
※必ず住所・氏名・電話番号を書いてください。
※作品は未発表のものに限ります。

【あて先】総務広報課「さんぽみち」担当(〒833-8601
〈住所不要〉☎65-7004☎52-5928📠soumu
@city.chikugo.lg.jp)



ヤンマー建機杯 第30回矢部川交流 中学軟式野球大会

八女地区中学軟式野球協会

4月18日、筑後七国と大牟田市の中学軟式野球部の地域ナンバーワンを決める、同大会の決勝戦をタマホームスタジアム筑後で開催し、筑後市の筑後BBC(羽犬塚中)と大牟田市の甘木中学校が対戦しました。
白熱した試合の末、7回裏に決勝点を決めた筑後BBCが3連覇を果たしました。

障がい児・者向けの スポーツ教室

筑後市手をつなぐ育成会

【とき】6月14日(日)午前10時～正午
※受け付けは午前9時45分から。

【ところ】筑後特別支援学校(体育館)

【参加費】無料

【持ってくる物】タオル、上履き、飲み物

【申込期限】6月11日(木)

【甲関】筑後市手をつなぐ育成会・保田(☎2475)
※保護者または支援員同伴で参加。

筑後走ろう会メンバー募集中

筑後走ろう会

ゆつくり楽しくランニングしたい人、健康を保ちたい人、ストレスを発散したい人など、初心者も大歓迎です。気軽に参加してください。

【とき】毎週日曜日、午前7時から1時間程度(雨天中止)

【ところ】窓ヶ原公園東側入口

【内容】マイペースラン、情報交換など

【会費】無料
【甲関】筑後走ろう会代表・中島(☎09094817286)



コカリナサークル会員募集 森留美さん

コカリナは、「木で出来たオカリナ」と呼ばれる縦笛です。誰でも楽しむことができ、優しい音色に癒やされます。

【とき】第1・第3土曜日、午後2時～3時

【ところ】チクロス
【講師】森留美さん(日本コカリナ協会公認講師)

【定員】10人

【会費】3000円(月2回)

※別途、楽器・テキスト代が必要。
【甲関】森(☎09095706477)

今月のうた



湯気越しにふわわりとろける君の顔
口に入れた豆腐が熱い

どこそのだれかさん

筑後俳句会

歓声はほくのわたしのでむしよ
野田さよ子さん

短歌会

空宙の雲雀のつんぎく鳴き声こ
生垣の中雛の蠢く
古川央子さん



ホークス情報局 Club195

商工観光課
問合せ ☎ 65-7024
☎ 53-4234
© SoftBank HAWKS © 筑後市



2軍ファーム交流戦



招待券プレゼント!!

ペア162組
(324人)

No.	日程	対戦相手	試合会場	募集数
①	6月23日(火)18:00	巨人	タマスタ筑後	13組(26人)
②	6月24日(水)18:00			13組(26人)
③	6月25日(木)18:00			13組(26人)
④	6月26日(金)18:00	オイシックス		38組(76人)
⑤	6月27日(土)18:00			23組(46人)
⑥	6月28日(日)18:00			23組(46人)
⑦	7月3日(金)18:00	阪神		13組(26人)
⑧	7月4日(土)18:00			13組(26人)
⑨	7月5日(日)18:00			13組(26人)

【対象】 市内に住んでいる人
【申込み・問合せ】 6月8日(月)まで(必着)に、希望する試合番号(①~⑨のうち1つだけ)・郵便番号・住所・氏名・電話番号を書いて、ハガキかファクス、電子申請で商工観光課(〒833-8601〈住所不要〉☎65-7024☎53-4234)へ。

【当選者の発表】 抽選後、6月16日(火)までに当選者に対し引換券の発送により通知します。

【注意事項】 ▶応募は1人1通まで
▶応募多数の場合は抽選▶1人で2通以上応募された人は、抽選対象外

電子申請は
こちら▶



貼って掲げて

応援しよう!

ポスターサポーター大募集

タマスタ筑後の試合やイベントなど、ホークス情報を周りの皆さんに発信してくれる人を募集しています。

市内の店舗や会社、家などの目立つ場所にポスターやのぼりを掲示して、一緒にホークスを応援しましょう!

入会申込書を商工観光課へ持参してください。ファクスや電話でも受け付けています。

入会申込書は
こちら▶



筑後七国イベント情報

◆^{ショウブ}椛島菖蒲園のハナショウブ

【とき】 6月上旬まで9:00~17:00
※開花状況により変更になる場合あり。

【ところ】 椛島菖蒲園(柳川市本町)
☎ 柳川市観光課(☎0944-77-8563)

◆道の駅おおきスイーツコーンもぎとり体験

【とき】 6月6日(土)・7日(日)9:00~13:00
(少雨決行)

※荒天の場合は販売会に変更。

※スイーツコーンの生育状況により日程が前後する場合があります。

【ところ】 くるるん農園(大木町大字横溝)
☎ 道の駅おおき(☎0944-75-2153)



その他のイベントは、ホームページで確認してください。



☎ 筑後七国活性化協議会事務局(商工観光課内☎65-7024)

Tamasta CHIKUGO FRIDAY NIGHT

6/12 18:00 金 VS 阪神

6/26 18:00 金 VS オイシックス

仕事終わりに、仲間と、家族と、金曜夜の野球観戦を満喫しよう!

19時までは生ビール500円! さらに7回裏終了までは「せんべろ」セットを販売!

ウエルカム★ビジターデー

~Welcome Visitor Day~

VS 巨人

「ジャビット」登場! (予定)

6.23 18:00 TUE

6.24 18:00 WED

6.25 18:00 THU

VS オイシックス

「アルファくん」登場! (予定)

6.26 18:00 FRI

6.27 18:00 SAT

6.28 18:00 SUN

★グラウンド内練習見学やビジター選手によるサイン会を実施予定★
※ファンサービス実施のない日程もございます。

CHIKUGO OJITAKA DAY

SoftBank HAWKS

7/3 18:00 金 VS 阪神

7/4 18:00 土

7/5 18:00 日

おじ鷹デーとは…若鷹を指導する監督・コーチとそのファンにスポットを当てたイベントです!

全席オリジナルグッズ(2点セット)付チケット!

- ★2軍首脳陣・ひな丸 背番号入りタオル(全8種、ランダム)
- ★日替わりデザイン! 首脳陣押し扇子

2軍首脳陣によるファンサービスを実施!(抽選)

◎写真撮影 ◎サイン会 ◎サインボール抽選などを予定

BB SAITOH

CHIKUGO OJITAKA DAY

88

斉藤 和巳

2軍監督

73

小笠原 孝

2軍投手コーチ(チーフ)

86

奥村 政稔

2軍投手コーチ

74

森笠 繁

2軍打撃コーチ

91

金子 圭輔

2軍内野守備走塁コーチ

96

城所 龍磨

2軍外野守備走塁コーチ

84

高谷 裕亮

2軍バッテリーコーチ

イベントの情報はこちら

ファーム・リーグ公式戦/交流戦

開場: 試合開始1時間30分前(一般開場)

6月	5金	6土	7日	12金	13土	14日	16火	17水	18木	23火	24水	25木	26金	27土	28日
試合日程	18:00	17:00	13:00	18:00	17:00	13:00	18:00	17:00	13:00	18:00	18:00	18:00	18:00	18:00	18:00

7月	3金	4土	5日	7火	8水	9木	18土	19日	20日	21火	22水	23木	31金
試合日程	18:00	18:00	18:00	18:00	17:00	13:00	18:00	17:00	13:00	18:00	18:00	18:00	18:00

チケット購入方法: [WEBで購入] [コンビニ窓口で購入]

セブンチケット LAWSON FamilyMart

タマホーム スタジアム筑後 チケット売場

※2軍公式戦との交流戦の開催日のみ

タマスタ筑後 当日券販売

ファーム・リーグ公式戦/交流戦 試合開始2時間30分前~8回終了まで

3軍交流戦 試合開始2時間前~8回終了まで

※5月18日(月)時点の情報です。最新の情報は公式サイトでご確認ください。* 荒天による試合中止の場合は、イベントやグッズ配布も中止となる場合がございます。* ファーム・リーグ公式戦の振替試合はございません。* 画像はイメージです。* 価格は税込みです。

3軍交流戦

開場: 試合開始2時間前

6月	9火	10水	11木	19金
試合日程	18:00	17:00	13:00	18:00

7月	11土	12日	13月	14火	27月	28火
試合日程	18:00	18:00	17:00	13:00	18:00	18:00

★平日3軍戦! ポストライジング実施!

平日の3軍戦(一部日程を除く)では、お客様ご自身で金額を決めてチケット料金をお支払いいただく「ポストライジング」を実施します★

《支払方法》PayPayのみ

場内に設置しているQRコードを読み取ってお支払いいただけます。

タマホーム スタジアム筑後

詳しいファーム情報はホークス公式サイトへ

https://www.softbankhawks.co.jp

X(エックス)

タマスタ筑後公式(SB) @HAWKS_chikugo

Instagram

HAWKSベースボールパーク筑後公式 @hawks_chikugo_official

野球観戦時は、「試合観戦契約約款」「HAWKSベースボールパーク筑後 ご来場の皆様へ」「タマスタ筑後応援ルール」(https://www.softbankhawks.co.jp/farm/guide/contract.html)及びチケット券面記載の注意事項が適用されますので遵守いただきますよう、お願い申し上げます。



遊びが変わる、関わりが変わる ボードゲーム研修

～明日から現場で使えるアイデアを学べます～



ボードゲームは、ルールが簡単で短時間でも楽しめます。ゲームを通して自然なコミュニケーションが生まれ、ルールを守る力も育まれます。まずは大人が楽しみ、その楽しさを広げてみませんか。

【とき】 6月10日(水)・17日(水)・24日(水)
10:00 から 2 時間程度

【ところ】 同館

【対象】 デイサービスや放課後等デイサービス、学童保育所などで働いている人

【内容】 ボードゲームショップ&プレイスペース「さいふる」店主のゴンさんによるレクチャー

【定員】 各回 10 人程度

☑開催日 3 日前までに、同館カウンターまたは電話で申し込んでください。

ゆっくり読書タイム

【とき】 6月10日(水) 13:00～16:00

【ところ】 同館

☑開催日 3 日前までに、同館カウンターまたは電話で申し込んでください。

図書館 DVD 上映会

【とき】 6月23日(火) 14:00 から 1 時間 30 分程度

【ところ】 サンコア (視聴覚室)

【上映内容】 ジョンレノン 失われた週末

※次回 7月22日(水) は、夏休みスペシャル「鬼滅の刃 無限列車編」を上映予定。

【定員】 50 人程度

☑申し込み不要

図書館で認知症かふえ

認知症に関心のある人たちの交流の場です。

6月の「歯と口の健康週間」にちなみ、八女筑後歯科医師会口腔管理推進室の歯科衛生士 3 人を招き、歯と認知症の関わりについて話してもらいます。

【とき】 6月24日(水) 14:00～15:30

【ところ】 同館

【内容】 本の読み聞かせや認知症予防に役立つ情報の紹介、ストレッチなど

【対象】 当事者、介護をしている人、認知症に関心がある人など

☑申し込み不要

※地域包括支援センター、同館職員も参加します。



【開館時間】 10:00～19:00 (日曜日・祝日は 10:00～17:00)

6月の休館日=1、8、15、22、26 (館内整理日)、29日

イベントは全て「無料」です。
最新の情報など、くわしくは同館
ホームページで確認してください。



市内の行事・イベント

◆^{かすり} 緋の里巡り in ^{イン} 筑後

【とき】6日(土)・7日(日) 9:00～17:00

※7日(日)は16:00まで。

問 緋の里巡り実行委員会事務局(一社)市観光協会内 ☎ 53-4229

◆筑後ファーム野球教室

【とき】14日(日) 16:30～17:30

問 商工観光課 (☎ 65-7024)



川の駅船小屋「恋ぼたる」

◆イベント情報

▶恋マーケット=7日(日) 10:00～16:00

▶恋ぼたる de まるしえ = 14日(日) 10:00～16:00

▶^{コイボタルライブ} Koibotaru Live(永田ゆきををさん) = 14日(日) 13:00から、14:00から

▶にじいろマルシェ = 21日(日)・28日(日) 10:00～16:00

問 温泉館 = ☎ 52-8866

問 物産館 = ☎ 52-8188



九州芸文館

◆筑後路を愛した画家 ブッサンとその仲間たち展

【とき】14日(日)まで、10:00～17:00

【内容】油彩・水彩・パステル・版画など故川淵学氏とその仲間たちの作品約210点を展示

※入場無料。

問 ☎ 52-6435



日曜祝日在宅医

市内の所在地は大字表記

6月7日(日)

平井医院(和泉)	☎ 53-2353
馬田医院(山ノ井)	☎ 53-2563
石川眼科医院(久留米市)	☎ 34-1881
馬田歯科医院(山ノ井)	☎ 52-8788
井之口耳鼻咽喉科医院(久留米市)	☎ 34-3387

6月21日(日)

うえまつメンタルクリニック(和泉)	☎ 80-7890
つつみ脳神経外科クリニック(蔵敷)	☎ 42-1155
つる眼科(久留米市)	☎ 47-3678
ほり歯科医院(八女市)	☎ 0943-25-6480
池田耳鼻咽喉科医院(朝倉市)	☎ 0946-21-1678

6月14日(日)

きつきこども発達クリニック(山ノ井)	☎ 53-3945
川村皮膚科形成外科(山ノ井)	☎ 53-3051
鶴丸眼科(前津)	☎ 52-0002
森田歯科医院(八女市)	☎ 0943-24-3055
耳鼻咽喉科 伊東医院(柳川市)	☎ 0944-72-2557

6月28日(日)

柿添医院(新溝)	☎ 51-1239
江崎耳鼻咽喉科医院(山ノ井)	☎ 53-2347
楨眼科医院(久留米市)	☎ 32-4807
本田歯科医院(新溝)	☎ 53-3431
平木医院(みやま市)	☎ 0944-62-3405

子どものもしもに -小児救急-

◆日曜小児救急診療(受付=9:00～14:30)

7日・21日=公立八女総合病院 ☎ 0943-23-4131

14日・28日=筑後市立病院 ☎ 53-7511

◆夜間小児救急診療(受付=19:00～21:30)

月・水・金曜日=公立八女総合病院 ☎ 0943-23-4131

火・木曜日=筑後市立病院 ☎ 53-7511

◆福岡県小児救急医療電話相談

平日 19:00～翌 7:00

土曜日 12:00～翌 7:00 ☎ #8000

日曜日・祝日 7:00～翌 7:00



◆救急指定病院

筑後市立病院

☎ 53-7511

◆救急電話相談

24時間体制

☎ #7119、☎ 092-471-0099



病院によって受付時間と診療時間が異なる場合があります。事前に問い合わせください。

歯と口の健康フェア



【とき】6月14日(日) 10:00～12:00 (受け付けは11:30まで)
 【ところ】サザンクス筑後(大ホール)
 【内容】歯科検診、フッ素塗布、矯正相談、指模型、口臭検査、口腔がん検診
 ※先着300人にプレゼントあり。
 【参加費】無料
 問 八女筑後歯科医師会 (☎ 0943-24-4829)



糖尿病について “気になる”を解消



【とき】6月20日(土) 10:00～11:30 (受け付けは10:00から)
 【ところ】筑后市立病院(多目的ホール)
 【内容】▶展示コーナー▶血糖測定▶医療相談コーナー など
 【参加費】100円(学生は無料)
 問 筑后市立病院栄養管理室 (☎ 53-7511)

小さな声に耳をすまして ～昔話の世界と、激動の世界を生きた人たち～



作家の中脇初枝さんを講師に招き講演会を開催します。
 作品に込められた思いや創作の背景、現代社会における「生きづらさ」や「やさしさ」について話します。
 【とき】6月27日(土) 14:00～15:30 (開場13:30)
 【ところ】サンコア(軽運動室)
 【参加費】無料
 【定員】200人(先着順)
 【申込方法】上記QRコード
 問 市男女共同参画ネットワーク・江崎 (☎ 090-5089-0630)



マイナンバー 休日窓口開庁

平日の来庁が難しい人は利用してください。
 【とき】6月14日(日) 8:30～12:00
 問 市民課 (☎ 53-4112)

日曜労働相談会



労働者・使用者の労働問題に関する相談に無料で応じます。相談内容により、弁護士相談を行います。
 【とき】6月21日(日) 10:00～18:00 (受け付けは17:30まで)
 【ところ】県筑後労働者支援事務所(久留米市合川町)
 申問 県筑後労働者支援事務所 (☎ 30-1034)
 ※予約優先。秘密厳守。

心と体の 発達教育相談



【大牟田会場】▶とき=7月24日(金) 13:30～16:30▶ところ=大牟田総合庁舎(大牟田市小浜町)
 【筑後会場】▶とき=8月5日(水) 13:30～16:30▶ところ=南筑後教育事務所
 【対象】未就学児の保護者(小学生の保護者も可)
 【内容】子どもの成長に関する悩みなど
 【相談員】教育・心理・療育の専門家
 【参加費】無料
 【申込期限】6月25日(木)
 申問 学校教育課 (☎ 65-7038)
 ※申し込み多数の場合は先着順。



くらしに役立つ情報を掲載しています。くわしくは問い合わせてください。

ひとの動き

(令和8年4月30日現在)
 人口 48,812人(+57人)
 男 23,543人(+17人)
 女 25,269人(+40人)
 世帯数 21,593戸(+85戸)
 ※カッコ内は前月からの増減。

今月の税

【納期限】6月30日(火)
 ▶市県民税(普徴)
 問 税務課 (☎ 53-4113)

行政・防災情報を入手

市公式
LINE



ハザード
マップ



ふくおか
防災ナビ



Yahoo!
防災速報



子育て情報をチェック

おひさま
ハウス



こども
カレンダー



119番は災害時の緊急通報用の電話番号です。火災発生状況の問い合わせは専用ダイヤルに!

火災発生状況の案内
☎ 050-1807-4050



観光ボランティア ガイド養成講座



〔とき〕原則7月11日(土)～11月14日(土)の毎月第2土曜日
10:00～11:00
〔ところ〕市内各所
※7月11日(土)は、筑後南コミュニティセンター。
〔対象〕健康な18歳以上で、自家用車などで移動が可能な人
〔内容〕実地研修など
〔参加費〕無料
〔定員〕10人程度
〔申込期限〕6月30日(火)
田 ちくご♡恋のくに案内人の会事務局(一社)市観光協会内 ☎ 53-4229

障がい者の選挙投票支援 を考える学習会

〔とき〕6月25日(木)13:30～15:00(受け付けは13:00から)
〔ところ〕サンコア(第6講習室)
〔内容〕誰もが安心して投票できる環境づくりを目指し、具体的な支援の方法や工夫について学ぶ
〔入場料〕無料
田 筑后市手をつなぐ育成会・保田 ☎ 53-2475

ひとり親家庭 就業支援講座



ワード
◆ Word 講座
〔とき〕6月20日(土)～7月4日(土)の毎週土曜日、10:00～16:00
〔ところ〕サンコア(第5講習室)
〔受講料〕2,300円(テキスト代込み)
〔申込期限〕6月9日(火)
Excel
◆ Excel 講座
〔とき〕7月25日(土)～8月8日(土)の毎週土曜日、10:00～16:00
〔ところ〕サンコア(第5講習室)
〔受講料〕2,300円(テキスト代込み)
〔申込期限〕7月10日(金)
田 久留米ひとり親サポートセンター(☎ 32-1140)

税務職員募集



〔受験資格〕▶①令和8年4月1日において高等学校または中等教育学校を卒業した日の翌日から起算して3年を経過していない人や、令和9年3月までに高等学校または中等教育学校を卒業する見込みの人
▶②人事院が①に掲げる人に準ずると認める人
〔試験の程度〕高等学校卒業程度
〔試験日〕▶第1次試験=9月6日(日)▶第2次試験=10月14日(水)～23日(金)のうち指定する日
〔申込期間〕6月12日(金)～24日(水)(受信有効)
〔申込方法〕インターネット
田 ▶インターネットから申し込み=人事院人材局試験課(☎ 03-3581-5311)▶その他試験=福岡国税局人事第二課(☎ 092-411-0031)



県南広域水道企業団 職員採用試験



〔職種〕事務職(大学卒業程度)
〔採用人数〕1人程度
〔受験資格〕平成12年4月2日から平成17年4月1日までに生まれた人
〔試験日〕▶第1次試験=7月12日(日)▶第2次試験=8月下旬
〔試験会場〕▶第1次試験=久留米リサーチパーク(久留米市百年公園)▶第2次試験=県南広域水道企業団(久留米市荒木町)
〔申込期限〕6月12日(金)(必着)
〔申込方法〕電子申請または郵送で、県南広域水道企業団総務課(〒830-0062久留米市荒木町白口55)へ。
田 県南広域水道企業団総務課(☎ 27-1561)

こんな高校・居場所 があったんだフェス



〔とき〕6月21日(日)
10:00～16:30
〔ところ〕サザンクス筑後
〔内容〕▶こどものえんげきひろば公演「カーテンコール!」上映▶通信制・定時制高等学校などの説明会と個別相談会▶出展ブースなど
〔参加費〕無料
〔申込期限〕6月19日(金)
〔申込方法〕下記QRコード
田 ちくご地域ユースサポート不登校支援部会・水田(☎ 27-8432)

申し込みは
こちら▶



県民スポーツ大会 水泳競技出場者募集



〔とき〕8月23日(日)
〔ところ〕福岡市立総合西市民プール(福岡市西区)
〔対象〕市内に住民票がある人
※少年の部(高校生以下)は、標準記録を突破した人に限ります。
〔種目〕自由形、平泳ぎ、バタフライ、背泳ぎ
〔参加費〕▶少年の部=200円▶一般の部=500円
〔申込期限〕6月19日(金)(必着)
〔申込方法〕市スポーツ協会または市ホームページにある申込書を、直接または郵送で市スポーツ協会(〒833-8601〈住所不要〉)へ。
田 市スポーツ協会(社会教育課内) ☎ 65-7072)





5月10日・17日

今回の表紙

豊かな自然をみんなで守ろう



用水路などの清掃を市民・事業者・行政が一体となって行う「川と水を守る運動」を市内全域で実施しました。

10日、停車場行政区では外国人を含む多くの住民が参加。花田川の脇に茂った草を刈り取ったり、草やごみを袋に詰めたりして共に汗を流しました。室園真臣さんは「川がきれいになって気持ちもすっきりしました」と笑顔で話しました。

これからもきれいな水環境を共に守っていきましょう。

4月23日

ものづくり日本大賞を受賞

「木の温もり」を伝えるために



左から、角博代表取締役社長、内倉清隆さん、原田矩行さん

九州木材工業株式会社フネギの不燃木開発チームメンバーの3人が、ものづくりの第一線で活躍する人を表彰する「第10回ものづくり日本大賞」で九州経済産業局長賞を受賞。その報告のため、角博代表取締役社長らが西田正治市長を訪れました。

今回の受賞は、美観性、難燃性を維持する防火材料「不燃木」と、全ての製品を壊さずに検査することができる「全数非破壊検査技術」の開発によるものです。

4月29日

市消防団「本部分団」発足式

新たな力、高まる期待



平成15年に発足し団本部に所属していた「女性消防団」。組織での位置付けを明確にし、体制の強化を図ることを目的に、4月1日より「本部分団」として分団化しました。

同分団は、分団長の川浪三枝さんを含む22人で構成され、主に災害現場での情報収集や火災予防の広報、応急手当の指導などを行っています。今回の分団化で、初動対応力や地域防災力の向上が期待されています。

5月7日

高規格救急車寄贈式典

「ぶじ号」で無事、帰る



令和4年、市出身の故藤吉正彦さんが「救急搬送時のお礼」として、救急車購入費用を市に寄付。このたび車両更新時期に合わせて高規格救急車を購入しました。

藤吉さんは車両を見ることなく逝去されましたが、同式典には親族の皆さんおともが参列。「一人でも多くの命を救ってほしい」という想いを形にすることができました。

購入車両は、藤吉さんの名「ふじ」と「無事に帰る」という意味を込めて「ぶじ号」と名付けられました。

相談事業



※窓口によって祝日や年末年始などの対応が異なります。

名称	とき	ところ	申込み・問合せ
家庭児童相談	平日 8:30 ~ 17:15	家庭児童相談室	こども家庭サポートセンター (☎ 65-7018)
親と子の教育相談室	平日 9:00 ~ 16:30	教育支援センター	教育支援センター (☎ 52-8880)
高齢者の総合相談	平日 8:30 ~ 17:00	▶芳樹園ステーション (☎ 53-2134) ▶グリーンパル・ゆうステーション (☎ 52-8885) ▶社会福祉協議会ステーション (☎ 52-9123)	地域包括支援センター (☎ 53-4162) または各ステーション
心配ごと相談	木曜日 13:00 ~ 16:00	市総合福祉センター	社会福祉協議会 (☎ 52-3969)
消費生活相談	月・火・木・金曜日 8:30 ~ 17:15	市民相談室	消費生活センター (☎ 65-3737)
生活困窮者の自立をサポート「自立相談支援窓口」	平日 8:30 ~ 17:15	市民相談室	福祉課 (☎ 65-7019)
障害に関する相談	①平日 8:30 ~ 17:15 ②平日 9:00 ~ 16:30	①社会福祉協議会 ②指定相談事業所プラム・ちくご	①ちくたくネット (☎ 52-6699) ②プラム・ちくご (☎ 27-7941)
人権擁護委員のなんでも人権相談	6月1日(月) 13:00 ~ 16:00	サンコア	人権・同和对策室 (☎ 65-7039)
行政相談	6月18日(木) 10:00 ~ 12:00	市民相談室	福祉課 (☎ 65-7021)
弁護士による無料法律相談	▶昼の部= 6月26日(金) 13:30 ~ 17:00 (先着7人) ▶夜の部= 6月12日(金) 17:30 ~ 20:00 (先着5人)	市民相談室	福祉課 (☎ 65-7021) ※前々日までに要予約。
子育て女性就業相談	6月4日(木)、7月2日(木) 13:30 ~ 15:30 (先着順)	おひさまハウス	県ママと女性の就業支援センター(☎ 38-7579) ※前々日までに要予約。

電話相談



※窓口によって祝日や年末年始などの対応が異なります。

名称	とき	問合せ
養育費電話相談	月曜日～土曜日 9:00 ~ 17:00	久留米ひとり親サポートセンター (☎ 32-1140)
子育て電話相談	①平日 9:00 ~ 17:00 ②平日 8:30 ~ 17:15	①おひさまハウス (☎ 53-8574) ②こども家庭サポートセンター (☎ 48-1968)
配偶者からの暴力相談	①平日 8:30 ~ 17:15 ②平日 17:00 ~ 24:00 (土・日曜日、祝日 9:00 ~ 24:00)	県配偶者暴力相談支援センター ▶①☎ 0943-23-7520 ▶②☎ 092-663-8724
男性・LGBTQの方のDV被害者相談	▶水曜日 18:00 ~ 20:00 ▶日曜日 10:00 ~ 12:00	男性・LGBTQの方のDV被害者相談 ホットライン (☎ 070-4410-8502)
DVをやめたい方の相談	月曜日～日曜日 9:00 ~ 17:00	DVをやめたい方の相談窓口 (☎ 080-5797-3966)
性暴力被害者相談	24時間、年中無休	性暴力被害者支援センター・ふくおか (☎ 092-409-8100)
女性の悩み相談電話	平日 8:30 ~ 17:15	男女共同参画推進室 (☎ 54-2600)
県あすばる相談室 ▶①男性のための電話相談 ▶②あすばる相談ホットライン ※②はメール相談も受け付けます。	①▶第1・第3土曜日 14:00 ~ 16:30 ▶第2・第4金曜日 18:00 ~ 20:30 ②火曜日～日曜日 9:00 ~ 16:30 (金曜日のみ 18:00 ~ 20:30 も延長受け付け) ※相談受付時間は曜日によって異なります。くわしくはホームページで確認してください。	県男女共同参画センターあすばる ▶①☎ 092-584-4977 ▶②☎ 092-584-1266



サザンクス筑後
イベント情報

まくあい

問合せ ☎0942-54-1200

公益財団法人筑後市文化振興公社
〒833-0047 筑後市大字若菜 1104
info@sathankusu-chikugo.or.jp

夏休みはサザンクスで過ごそう! — イベント情報 —

期間中サザンクス筑後では様々なイベントを開催いたします。

夏休みわいわいフェスティバル

7/25(土) キラキラコンサート/わいわいワークショップ

7/26(日) 夏マルシェ/わいわいワークショップ/ロビーパフォーマンス

演劇

8/11(祝) たけとりKAGUYA

8/22(土)、23(日) こどものえんげきひろば「ツナグ」

夏休みわいわいフェスティバル

わいわいワークショップ

今年の宿題はこれで決まり!

6/27(土) 10:00 ~
フォーム受付開始▶



ネイチャークラフト

木のおもちゃづくり体験教室 各回20人

7月25日(土)~26日(日) イベントホール

①10:00~ ②13:30~ ③15:00~

※25日(土)は②、③のみ (各1時間程度)

対象:小学生以上(※小学3年生まで保護者同伴)

協力:ふくおか森林インストラクター会

参加費:500円

アートクラフト

万華鏡作家も夢じゃない!

~子ども万華鏡づくり教室~

定員12人

7月25日(土) 2F 研修室1

13:00~15:45

対象:3歳~中学生(※小学4年生まで保護者同伴)

講師:林 和子(はやし かずこ)さん

参加費:3,000円

アート

夏休みの絵をかこう 定員15人

7月25日(土) 2F 研修室3

14:00~16:00

対象:小学生以上(※小学3年生まで保護者同伴)

アドバイザー:宇美 拓哉(うみ たくや)さん

参加費:800円

書道・習字

夏休み書道教室

各回20人

7月26日(日) 2F 研修室3

①10:00~ ②14:00~

対象:小学生以上(※小学3年生まで保護者同伴)

指導:永田 一晴(ながた いっせい)さん

参加費:500円

夏休みわいわいフェスティバル

キラキラコンサート ~みんなで楽しく音楽体験~

段差のない中央ロビーで、どなたでも気軽にご鑑賞いただけます。ベビーカーやバギーのお持ち込みも歓迎です。楽器づくりのワークショップも開催! みんなで作って、鳴らして、楽しもう!

7月25日(土) 11:00開演

中央ロビー特設ステージ

鑑賞無料※座席の数に限りあり



出演

久米詔子(エレクトーン)

関家真一郎(パーカッション)

※楽器づくりのワークショップ参加は、事前にお申し込みの方が優先となります。



お申込みはこちら▶

サザンクスシアター
今月の上映作品

『カーテンコール!』

出演:こどものえんげきひろばアドバンスクラス

6/19(金)・20(土) 14:00

料金:【全席自由】 鑑賞無料

※小ホールにて上映

7月予告:「未来少年コナン」

サザンクススコーレ...6/19(金)、20(土)



休館日 6月 1 . 8 . 15 . 22 . 29 2026

駐車場には限りがあります。公共交通機関や乗り合いでの来場にご協力ください。(駐車場約200台程度)

公演・イベント情報をチェック!

ホームページはこちら▶

https://www.sathankusu-chikugo.or.jp



ハローエフジェル

～今月で1歳の赤ちゃん～



2日

たなかはるの
田中晴望 ちゃん

祝1歳★
いつも元気で笑顔を
ありがとう♡

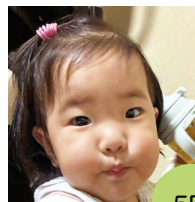

5日

そのだ ゆな
園田結菜 ちゃん

踊るのが好きな
ゆなちゃん
おめでとう♡

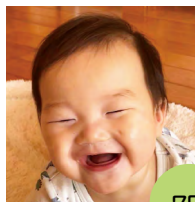

7日

たなか ちかあき
田中千翔旭 ちゃん

祝1歳★
生まれてきてくれて
ありがとう♡

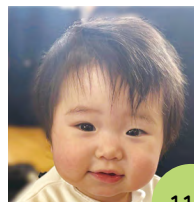

11日

たなかこのは
田中恋羽 ちゃん

笑顔が可愛い恋羽♡
1歳おめでとう



12日

こんどうなぎさ
近藤凧咲 ちゃん

我が家のアイドル♡
おめでとう!



13日

しぶた ゆい
澁田悠衣 ちゃん

ゆい、元気に
すくすく育ってね
大好きだよ



16日

はこまるてつた
箱丸哲汰 ちゃん

てっちゃん大好き♡
1歳おめでとう★



18日

おおふじう か
大藤優華 ちゃん

うかちゃん♡祝1歳
優しく元気に育ってね

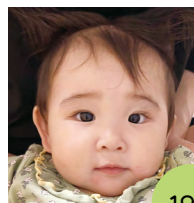

19日

い でかえな
井手楓菜 ちゃん

祝1歳♡楓菜ちゃん
笑顔をありがとう♡

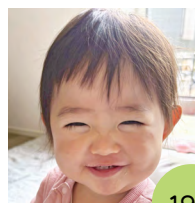

19日

まつだ ふうり
松田楓梨 ちゃん

1歳おめでとう!
ずっと大好き♡

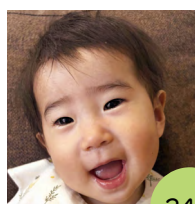

24日

つきあし ともえ
月足巴 ちゃん

みんなを
笑顔にしてくれて
ありがとう♡



26日

まつ おはる
松尾波瑠 ちゃん

波瑠くん大好き!
みんなの宝物だよ♡

7 月
生まれの
赤ちゃんの写真
大募集!

締切 **6月15日(月)**

【掲載枠】12人 (応募多数の場合は抽選)

【対象】市内に住民票がある人

① 郵送 (必着) ・電子メールまたは電子申請で、**20字以内**のコメントを添えて総務広報課 (☎65-7004 〒833-8601 (住所不要) soumu@city.chikugo.lg.jp) へ。

※写真はトリミングや装飾などの加工をしないでください。

くわしくは
こちら▶



電子申請は
こちら▶



今なら **6月** 1ヵ月分
お月謝無料
キャンペーン
お気軽にお問合せください

和太鼓スクール
アトリエスカイ

お電話・メールでお問い合わせください
☎ **0942-53-2442**
info@atorie-sky.com
ホームページはコチラから▶

JSSスイングスクールちくご

無料体験・見学
できます

お問合せはお電話またはフロントまで

☎ **(0942)51-7088** JSSちくごホームページ
(前津1467-2 タイソウ裏)

ふすま・障子・網戸の張替え専門店

ふすま・障子のシミや黄ばみ、破れをスッキリ!
賃貸用～戸建高級品まで各種取扱っております
品質・信用第一の安心工程仕上げ/安心価格

ふすま工房
ちくご悠然

☎ **0942-53-1180**
筑後市羽犬塚87-1
(羽犬塚中学入口/国道209号線沿)

英語コンテスト2026 **出場者募集**

11月28日(土)
おりなす八女
小4～中2

優勝
QUOカード
3万円

詳しくは→
こちら

筑後市山ノ井732
☎080-6468-2218 **英会話 アメネット**